

DETALHE 01
ESC. 1:250

DETALHE 02
ESC. 1:125

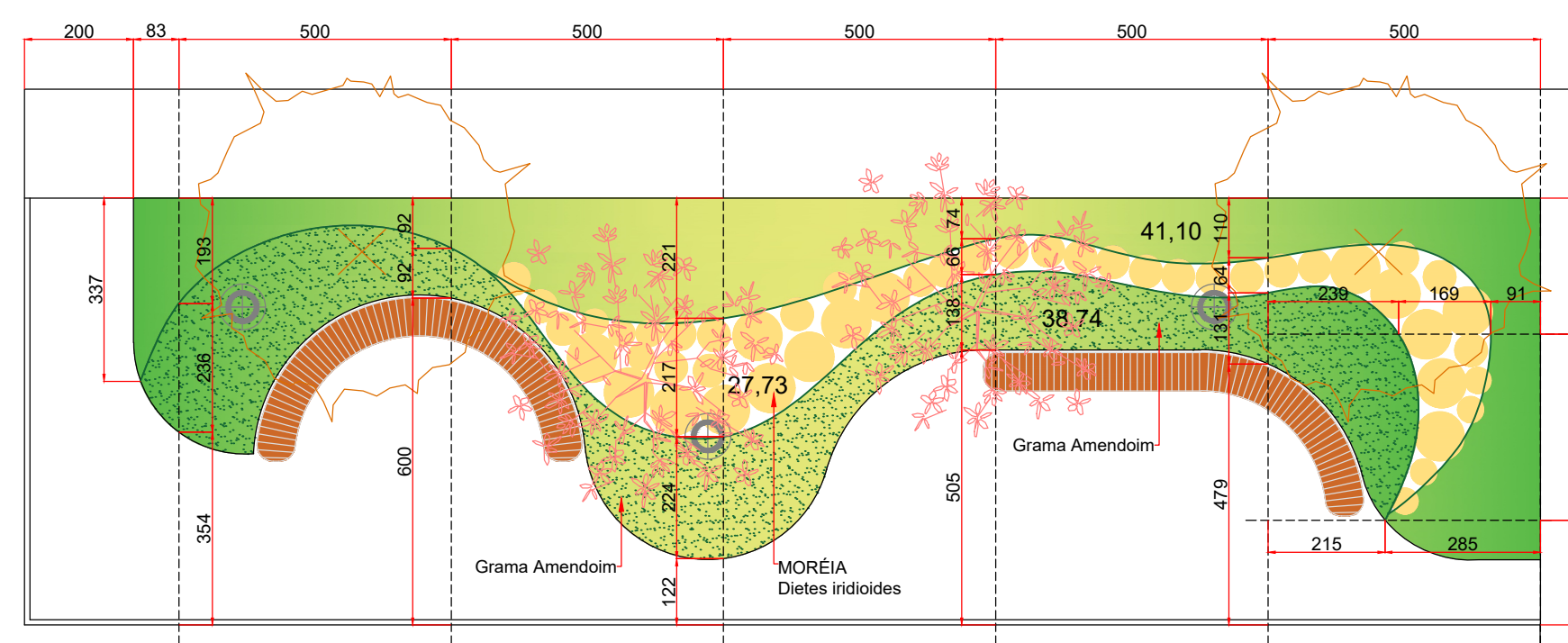

DETALHE 03
ESC. 1:125

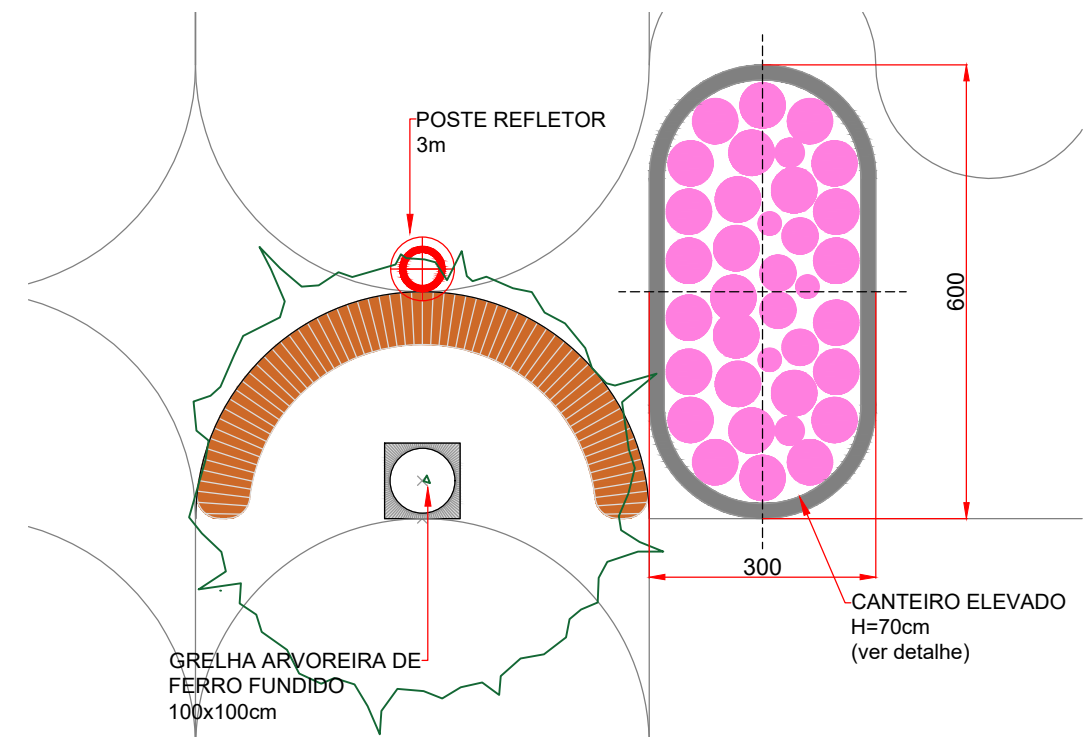

DETALHE 06
ESC. 1:100

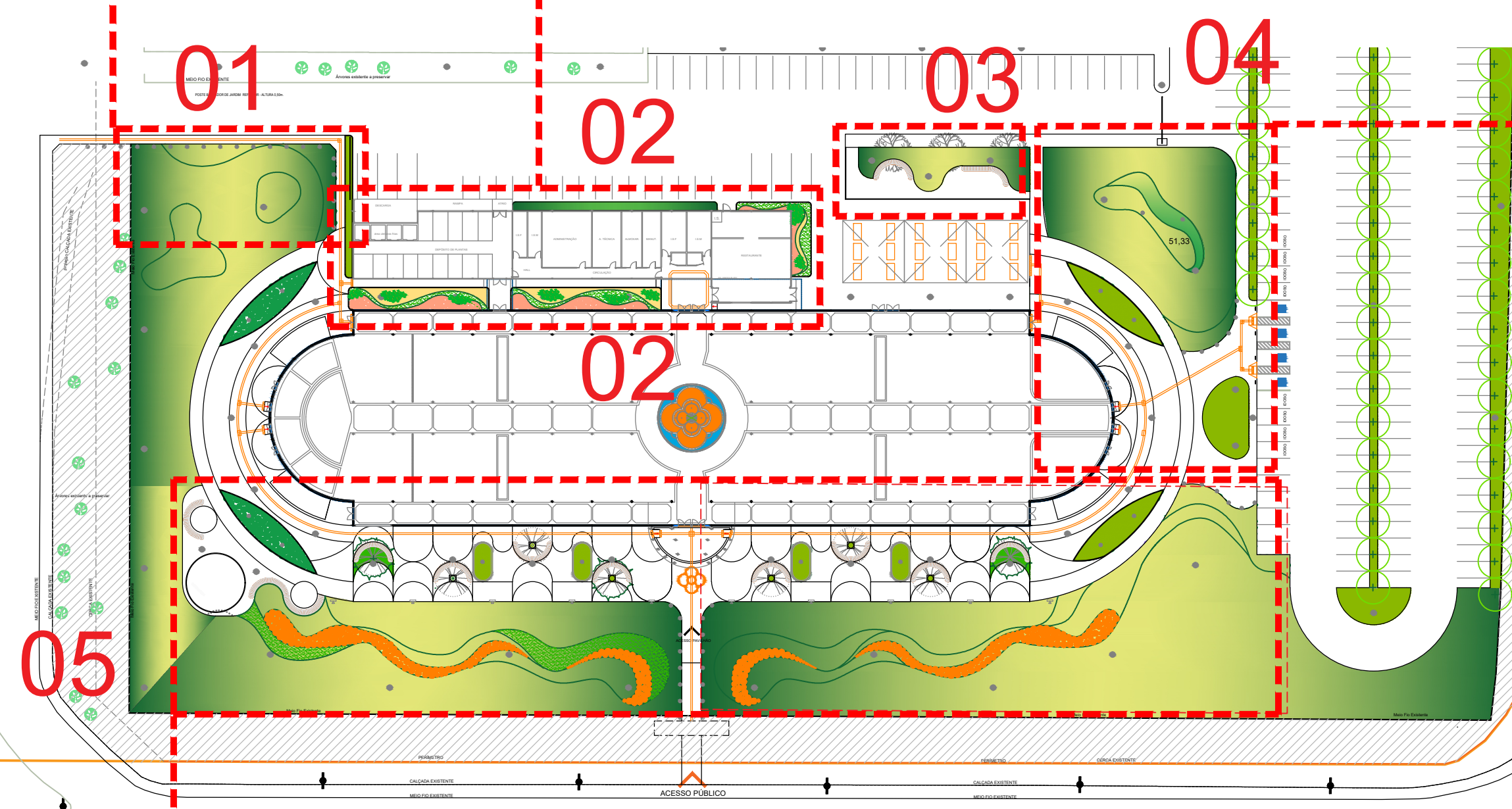

PLANTA Locação DETALHES Canteiros
ESC. 1:750

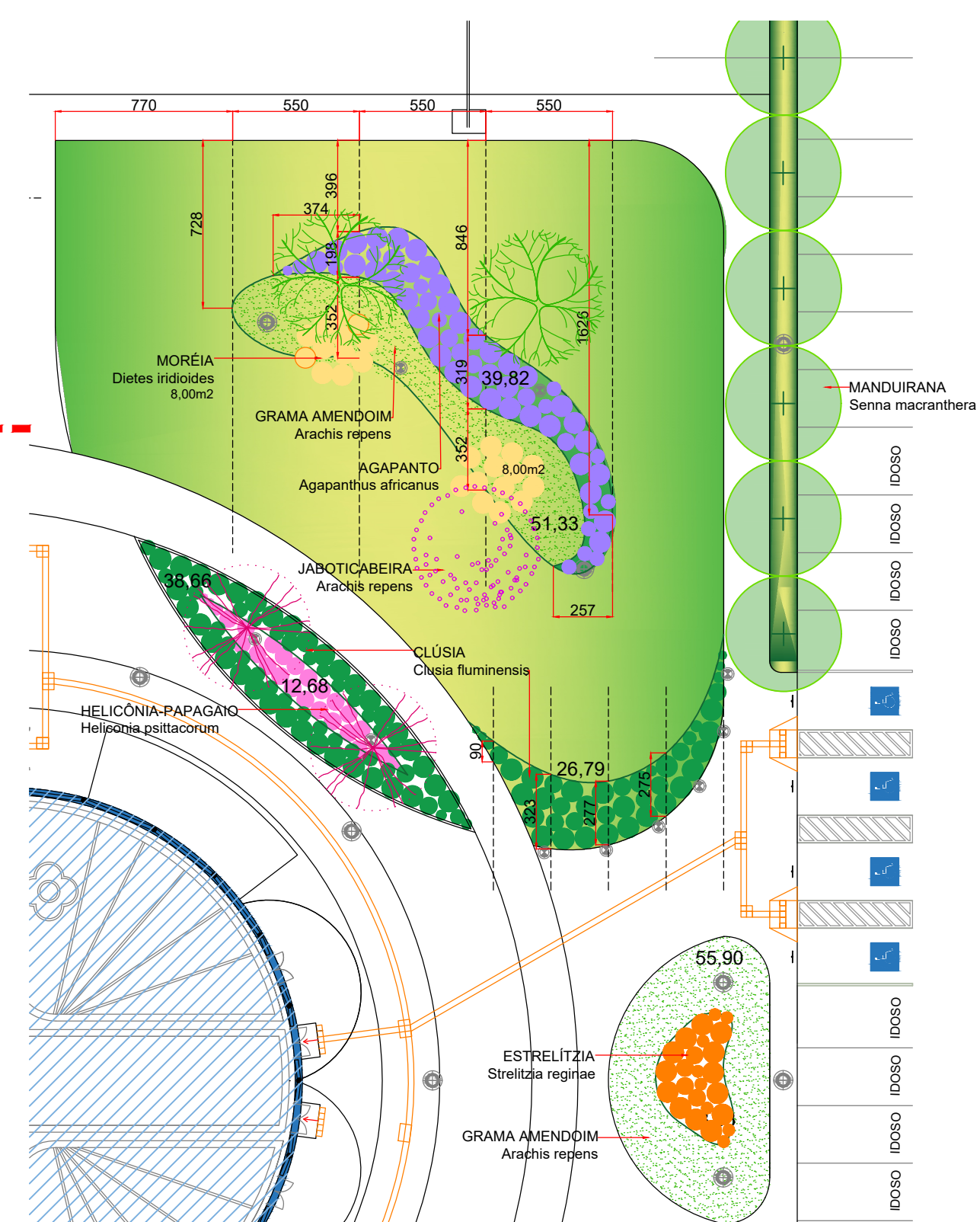

DETALHE 04
ESC. 1:250

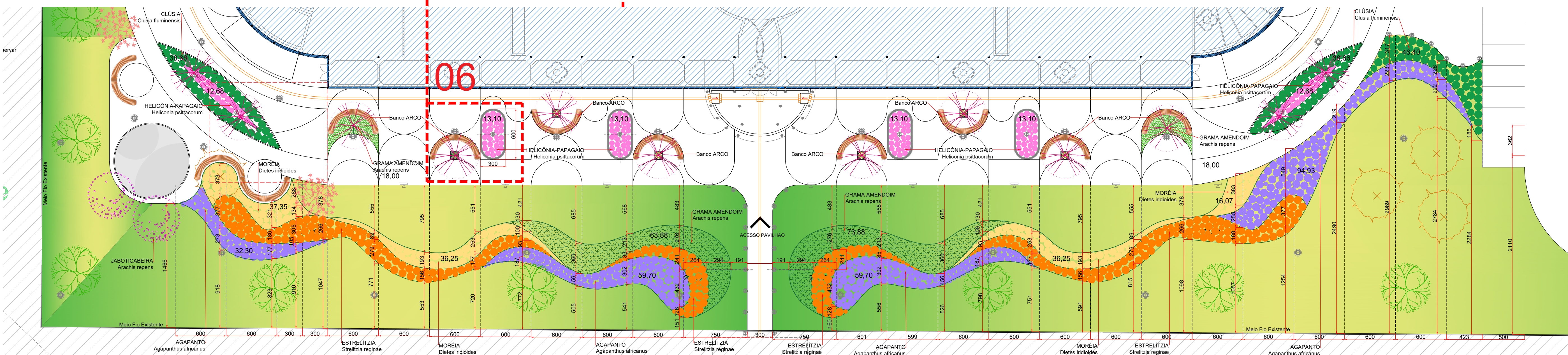

DETALHE 05
ESC. 1:250

LEGENDA

DESCRIÇÃO	QUANTIDADE
ESTRELTITZIA - Strelitzia reginae	220,00 m2
AGAPANTO Agapanthus africanus até 60cm de altura - floração: primavera e verão	258,00 m2
MOREIA Dietes indicoides 40 a 50cm de altura - floração: primavera e verão, estendendo-se até outono.	238,00 m2
CLUSIA Clusia fluminensis podar para manter 50cm de altura	304,00 m2
CURCULIGO Curculigo capitulata até 60cm de altura	38,58 m2
HELICÔNIA-PAPAGAIO Heliconia peltatacorum aprox. 1,5 m de altura - floração: quase ano todo	119,00 m2
GRAMA AMENDOM Arachis repens 10 a 25cm de altura - herbáceas perene e rasteira	580,00 m2
GRAMA ESMERALDA Zoyisia japonica	4.907,68 m2
Estacionamento MANDURANA Senna macranthera 5 a 7m de altura - copa 4 a 5 m	47 un
IPÊ AMARELO Tabebuia chrysotricha 8 a 10m de altura - copa 5 a 8 m	12 un
CEREJEIRA DO JAPÃO 5 a 7m de altura - copa 3 a 4 m	16 un
JABOTICABEIRA Plinia cauliflora 10 a 12m de altura - copa 4 a 7 m	03 un
JASMIM-MANGA Plumeria rubra 6 a 8m de altura - copa 4 a 5 m	06 un
ACER Acer negundo 8 a 10m de altura - copa 5 a 8 m	07 un
GRANILHA PEDRISCO PALHA Considerar manta GEOTEXTIL tipo bdn sob as pedras.	61,00 m2
GRELHA ARVOREIRA FERRO FUNDIDO 100x100cm	06 un
ILUMINAÇÃO EXTERNA	

OBSERVAÇÃO:
TODAS AS MEDIDAS DEVEM SER VERIFICADAS EM OBRA.
VERIFICAR PROJETOS COMPLEMENTARES.

CLIENTE: CENTRAIS DE ABASTECIMENTO DO PARANÁ - CEASA/PR

CUBA: PAVILHÃO DAS FLORES

PROJETO: PROJETO PAISAGISMO - Projeto Executivo

REFERÊNCIA: Planta Locação de Canteiros
Especificação de espécies de plantas

ARQUITETO RESPONSÁVEL: DOMINGOS HENRIQUE BONGESTABIS
CAUPR A0368-9

ANDREA KEIRO ANDO
CAUPR A04717-2

25

ABR2025
ESCALA: INDICADA